



MINCULTURA



BOGOTÁ MEJOR PARA TODOS

FICHA DE INVENTARIO Y VALORACIÓN DE BIENES CULTURALES INMUEBLES

USO EXCLUSIVO DEL MINISTERIO DE CULTURA

INMUEBLE No MZ 002

Código Nacional

Hoja 1 PR 018

1. DENOMINACIÓN

1.1. Nombre del Bien	KR 3 10 58	1.2. Otros nombres	N.A.
1.3. Pertenece a valoración colectiva	No	1.4. Nombre	N.A.

2. CLASIFICACIÓN TIPOLÓGICA

2.1. Grupo Patrimonial	Material	2.2. Subgrupo Patrimonial	Inmueble
2.3. Grupo	Arquitectónico	2.4. Subgrupo	Arquitectura habitacional
2.5. Categoría	Vivienda urbana	2.6. Subcategoría	Vivienda unifamiliar

3. LOCALIZACIÓN

3.1. Departamento	Bogotá	3.2. Municipio	Bogotá D.C.
3.3. Nomenclatura	KR 3 10 58	3.4. Nomenclatura antigua	N.A.
3.5. Barrio	Egipto	3.6. Código Barrio	003105
3.7. Dentro de sector urbano histórico	Si	3.8. Nombre sector urbano	Sector Urbano Antiguo
3.9. No. de manzana	002	3.10. No. de predio	018
3.11. CHIP	AAA0030KLHY	3.12. Localidad	Candelaria
3.13. Dentro de perímetro urbano	Si	3.14. UPZ	94
3.15. Nombre UPZ	Candelaria		

4. CARACTERÍSTICAS FÍSICAS DEL INMUEBLE

4.1. Características del predio		Área del predio (m2)	630.0
Frente (ml)	9.1	Área ocupada (m2)	630.0
Fondo (ml)	52.9	Área libre (m2)	0.0
4.2. Características edificación			
	1	2	3
Número de pisos	X		más pisos
Uso por piso	Dotacional	N.A.	N.A.

5. INFORMACIÓN CATASTRAL

5.1. Cédula catastral	10 2 7	5.2. Matrícula inmobiliaria	050C00901617
5.3. Clase de predio	No PH	5.4. Destino económico	Comercio puntual
5.5. Tipo de propiedad	Particular	5.6. Avaluo Catastral	1082456000
5.7. Valor referencia terreno m2	\$ 1,350,000		

6. NORMATIVIDAD VIGENTE

6.1. POT-PBOT-EOT	POT	6.2. Enlace documento	http://www.alcaldia bogota.gov.co/sisjur/normas/Norma1.jsp?i=3769
6.3. Reglamentación	Decretos 469 de 2003 y 492 de 2007		
6.4. Declaratoria BIC (si/no)	Si	6.5. Ambito declaratoria	Distrital
6.6. Acto admin que declara	Decreto 678 de 1994	6.7. Nivel de Intervención	N2-T1-G0
6.8. Aplicable a	N.A.		

7. OBSERVACIONES

No se permitió el acceso al predio

8. LOCALIZACIÓN



9. FOTOGRAFÍA DEL INMUEBLE



Fuente: Equipo Fotografía PEMP Patrimonio Inmueble

10. FOTOGRAFÍA DEL CONTEXTO



Fuente: Equipo Fotografía PEMP Patrimonio Inmueble

11. FOTOGRAFÍA ANTIGUA



Fuente: Recuerdos fotograficos por el centro de Bogotá, Noviembre 1981 - Febrero 1982. Colcultura



Diligenció:	PEMP Patrimonio Inmueble
Fecha:	2016-2017
Revisó:	PEMP Patrimonio Inmueble
Fecha:	2018

Código de identificación	Hoja 1
003105002018	de 5

FICHA DE INVENTARIO Y VALORACIÓN DE BIENES CULTURALES INMUEBLES

USO EXCLUSIVO DEL MINISTERIO DE CULTURA		INMUEBLE No	MZ	002
Código Nacional		Hoja 2	PR	018

12. ORIGEN			
12.1. Fecha	No documentado	12.2. Siglo	XIX
12.3. Momento histórico	Finales	12.4. Periodo histórico	Republicano
12.5. Diseñador (es)	No documentado	12.6. Constructor (es)	No documentado
12.7. Fundador (es)	No documentado	12.8. Filiación	No documentado
12.9. Influencia	No documentado	12.10. Uso original	Residencial

13. OCUPACIÓN ACTUAL						
	Propiedad	Admin	Arriendo	Comodato	Tenencia	Posesión
Ocupación actual						
Observaciones	Ocupación no documentada					
	PROPIETARIO			OCUPANTE		
13.1. Nombre/ Razón social	Universidad de America			No documentado		
13.2. Tipo de documento	NIT			No documentado		
13.3. Número documento	8600068067			No documentado		
13.4. Dirección	KR Circunvalar 20 53			No documentado		
13.5. Departamento	Bogotá D.C.			No documentado		
13.6. Municipio	Bogotá			No documentado		
13.7. Teléfono	(571)3376680			No documentado		
13.8. Correo electrónico	No documentado			No documentado		

14. DESCRIPCIÓN	
<p>Inmueble de un piso paramentado en un predio medianero de forma irregular, sus dimensiones son: frente de 9.05 m y fondo de 52.93 m, logrando una proporción de 1 a 5.84 veces aproximadamente, con frente sobre la carrera 3. Se emplaza mediante un volumen compacto de ocupación total sin patios ni aislamientos. La fachada está conformada de un acceso lateral con portada de ladrillo a la vista y 2 vanos rectangulares de ventana; el zócalo y el fragmento lateral de piedra a la vista, son producto de una intervención que deja ver el sistema constructivo del inmueble. Remate de alero de caja sobre canes de madera y un frontón irregular sobre la portada. Se ingresa a un vestíbulo, el cual distribuye mediante una circulación lateral a 2 dependencias y 3 espacios libres consecutivos, comunicados entre sí. El Sistema estructural de muros de carga en adobe, piedra y ladrillo. Acabado de revoque y pintura. Carpintería de madera. Cubierta a 2 aguas en teja de barro y cubierta tipo diente de sierra en teja de fibrocemento. El estado de conservación es malo, el inmueble conserva su fachada y parte del tramo frontal, sin embargo perdió su tipología y espacialidad original.</p>	

15. OBSERVACIONES
Los períodos corresponden a la clasificación propuesta por el Manual de inventario Inmueble expedido por el Ministerio de cultura. Las épocas y siglos identificados en las fichas son aproximados, clasificados de acuerdo con sus características del lenguaje arquitectónico, estructura y materiales correspondientes. No obedecen a un estudio exhaustivo de cada inmueble, su precisión será realizada por el estudio histórico que se exija en la presentación de requisitos para su intervención.

16. FOTOGRAFÍAS INTERIORES	
NO DOCUMENTADO	
Fuente:	No documentado

17. RESEÑA HISTÓRICA	
<p>Inmueble procedente del periodo Republicano, construido a finales del siglo XIX. Es propiedad de la Universidad de América. Destinado para uso residencial, actualmente tiene uso dotacional. No se conoce su diseñador o constructor. Según las fotografías aéreas de 1936 y 1953, la ocupación del predio no tuvo modificaciones. Sin embargo, en 1976 se evidencia el cambio sustancial de la tipología y espacialidad interna. Solo se conservó la fachada y parte del volumen frontal, lo demás fue modificado: se construyó una cubierta tipo diente de sierra en teja de fibrocemento, ocupando la totalidad del predio. No se conocen solicitudes de intervención ni antecedentes de archivo.</p>	

 PEMP Plan Especial de Manejo y Protección Centro Histórico de Bogotá Instituto Distrital de Patrimonio Cultural	Diligenció:	PEMP Patrimonio Inmueble	Código de identificación	Hoja 2
	Fecha:	2018		
	Revisó:	PEMP Patrimonio Inmueble	003105002018	de 5
	Fecha:	2018		

18. PLANIMETRÍA (PLANTA ARQUITECTÓNICA)

Planta primer piso

FUENTE:

Equipo Levantamientos PEMP Patrimonio Inmueble. Restituido con información encontrada en archivo documental.

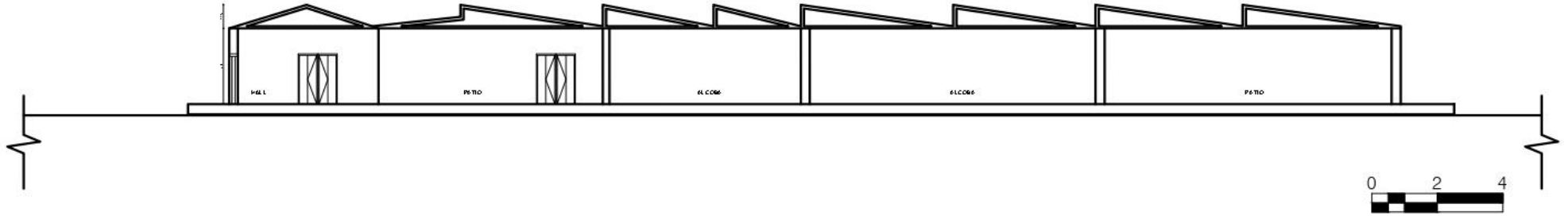
19. PLANIMETRÍA (FACHADA, CORTE)

Corte longitudinal
Fuente: Equipo Levantamientos PEMP Patrimonio Inmueble. Restituido con información encontrada en archivo documental.

Fachada Occidente
Fuente: Equipo Fotografía PEMP Patrimonio Inmueble

20. VALORACIÓN

Valor histórico: Inmueble procedente del periodo republicano, construido a finales del siglo XIX. es un predio de difícil lectura en su tipología original debido a las modificaciones que se le han hecho. El inmueble representa la transformación urbana del sector producto de los cambios económicos y sociales.

Valor estético: Se identifican elementos del repertorio formal del periodo Republicano, representados por el uso de portada de ladrillo a la vista, alero de caja sobre canes de madera, ático. Es evidente que la fachada ha tenido modificaciones en la carpintería de madera original y la proporción del acceso. El bien conforma un conjunto de edificaciones con características republicanas que conservan su materialidad y técnicas tradicionales constructivas.

Valor simbólico: No se conocen datos o valoraciones previas que soporten su valor simbólico.

21. SIGNIFICACIÓN CULTURAL

El barrio corresponde a una de las primeras parroquias del periodo colonial, que se ha consolidado y ha permanecido en la ciudad. Egipto conserva su nombre original que alude a la Ermita de nuestra señora del destierro y huida a Egipto, construida originalmente en 1556. La arquitectura doméstica propia del barrio obrero periférico que fue Egipto, y las celebraciones tradicionales que allí todavía se realizan, como la fiesta de los Reyes, son aspectos que hoy identifican, caracterizan y permanecen en la memoria de los habitantes del barrio y de los Bogotanos.

22. NIVEL DE INTERVENCIÓN

18.1 NORTE



CALLE 11

18.2 ORIENTE



CARRERA 2

18.3 SUR



CALLE 10

18.4 OCCIDENTE



CARRERA 3

23. OBSERVACIONES:

N.A.

	Diligenció:	PEMP Patrimonio Inmueble	Código de identificación	Hoja 5
	Fecha:	2016-2017		
	Revisó:	PEMP Patrimonio Inmueble	003105002018	de 5
	Fecha:	2017		